



2019

GOVERNO DO ESTADO DO RIO GRANDE DO NORTE
DEPARTAMENTO ESTADUAL DE TRÂNSITO
COORDENADORIA DE OPERAÇÕES
SETOR DE ESTATÍSTICA

RELATÓRIO ESTATÍSTICO DO REGISTRO NACIONAL DE CARTEIRA DE HABILITAÇÃO - RENACH, DE JANEIRO A JUNHO DE 2019



NATAL/RN

ESTADO DO RIO GRANDE DO NORTE



GOVERNADOR

Maria de Fátima Bezerra

DIRETOR GERAL

Jonielson Pereira de Oliveira

COORDENADOR DE OPERAÇÕES

Antônio Marcos de Abreu Peixoto

EQUIPE TÉCNICA

Francinésia Brito de Lucena Azevedo

Janadir Fernandes Silva Cruz

Karina Pessoa Nogueira

Antonino Melo dos Santos

SUMÁRIO

Tabela 01 - Distribuição do número de condutores cadastrados no Registro Nacional de Carteiras de Habilitação - RENACH, do Rio Grande do Norte, por faixa etária e sexo, no primeiro semestre de 2019.....	5
Gráfico 01 - Distribuição do número de condutores cadastrados no Registro Nacional de Carteiras de Habilitação - RENACH, do Rio Grande do Norte, por faixa etária e sexo, no primeiro semestre de 2019.....	5
Gráfico 02 - Distribuição do percentual de condutores cadastrados no Registro Nacional de Carteiras de Habilitação - RENACH, do Rio Grande do Norte, por sexo, no primeiro semestre de 2019.....	6
Tabela 02 - Distribuição do número de condutores cadastrados no Registro Nacional de Carteiras de Habilitação - RENACH, do Rio Grande do Norte, por categoria e faixa etária, no primeiro semestre de 2019.....	6
Gráfico 03 - Distribuição do percentual de condutores cadastrados no Registro Nacional de Carteiras de Habilitação - RENACH, do Rio Grande do Norte, por categoria, no primeiro semestre de 2019.....	7
Tabela 03 - Distribuição do número de condutores cadastrados no Registro Nacional de Carteiras de Habilitação - RENACH, do Rio Grande do Norte, por categoria e sexo, no primeiro semestre de 2019.....	7
Gráfico 04 - Distribuição do percentual de condutores cadastrados no Registro Nacional de Carteiras de Habilitação - RENACH, do Rio Grande do Norte, por categoria e sexo, no primeiro semestre de 2019.....	8
Tabela 04 - Distribuição do número de condutores cadastrados no Registro Nacional de Carteiras de Habilitação - RENACH, do Rio Grande do Norte, por tempo de habilitação, no primeiro semestre de 2019.....	9
Gráfico 05 - Distribuição do número de condutores cadastrados no Registro Nacional de Carteiras de Habilitação - RENACH, do Rio Grande do Norte, por tempo de habilitação, no primeiro semestre de 2019.....	10
Tabela 05 - Distribuição do número de condutores cadastrados no Registro Nacional de Carteiras de Habilitação - RENACH, do Rio Grande do Norte, por categoria e localidade, no primeiro semestre de 2019.....	10
Tabela 06 - Distribuição do número de condutores cadastrados no Registro Nacional de Carteiras de Habilitação - RENACH, do Rio Grande do Norte, por faixa etária e localidade, no primeiro semestre de 2019.....	11
Tabela 07 - Distribuição do número de condutores cadastrados no Registro Nacional de Carteiras de Habilitação - RENACH, do Rio Grande do Norte, por sexo e localidade, no primeiro semestre de 2019.....	11

Tabela 08 - Distribuição do número de condutores cadastrados no Registro Nacional de Carteiras de Habilitação - RENACH, do Rio Grande do Norte, por município de residência, no primeiro semestre de 2019..... 12

Mapa 01 - Distribuição espacial do número de condutores cadastrados no Registro Nacional de Carteiras de Habilitação - RENACH, do Rio Grande do Norte, no primeiro semestre de 2019*. 15

Tabela 01 - Distribuição do número de condutores cadastrados no Registro Nacional de Carteiras de Habilitação - RENACH, do Rio Grande do Norte, por faixa etária e sexo, no primeiro semestre de 2019.

Faixa etária	Feminino		Masculino		Total	
	Número	%	Número	%	Número	%
18 a 20 anos	2.356	0,9%	6.552	1,1%	8.908	1,0%
21 a 25 anos	17.144	6,7%	41.970	6,9%	59.114	6,8%
26 a 30 anos	30.466	12,0%	66.211	10,8%	96.677	11,2%
31 a 35 anos	41.798	16,4%	86.257	14,1%	128.055	14,8%
36 a 40 anos	42.622	16,7%	87.673	14,3%	130.295	15,0%
41 a 45 anos	32.226	12,6%	72.108	11,8%	104.334	12,0%
46 a 50 anos	24.494	9,6%	59.743	9,8%	84.237	9,7%
51 a 55 anos	20.897	8,2%	53.970	8,8%	74.867	8,6%
56 a 60 anos	16.139	6,3%	44.480	7,3%	60.619	7,0%
61 anos ou +	26.776	10,5%	92.423	15,1%	119.199	13,8%
Total	254.918	100,00%	611.387	100,00%	866.305	100,00%

Fonte: Setor de Estatística, DETRAN-RN.

Gráfico 01 - Distribuição do número de condutores cadastrados no Registro Nacional de Carteiras de Habilitação - RENACH, do Rio Grande do Norte, por faixa etária e sexo, no primeiro semestre de 2019.

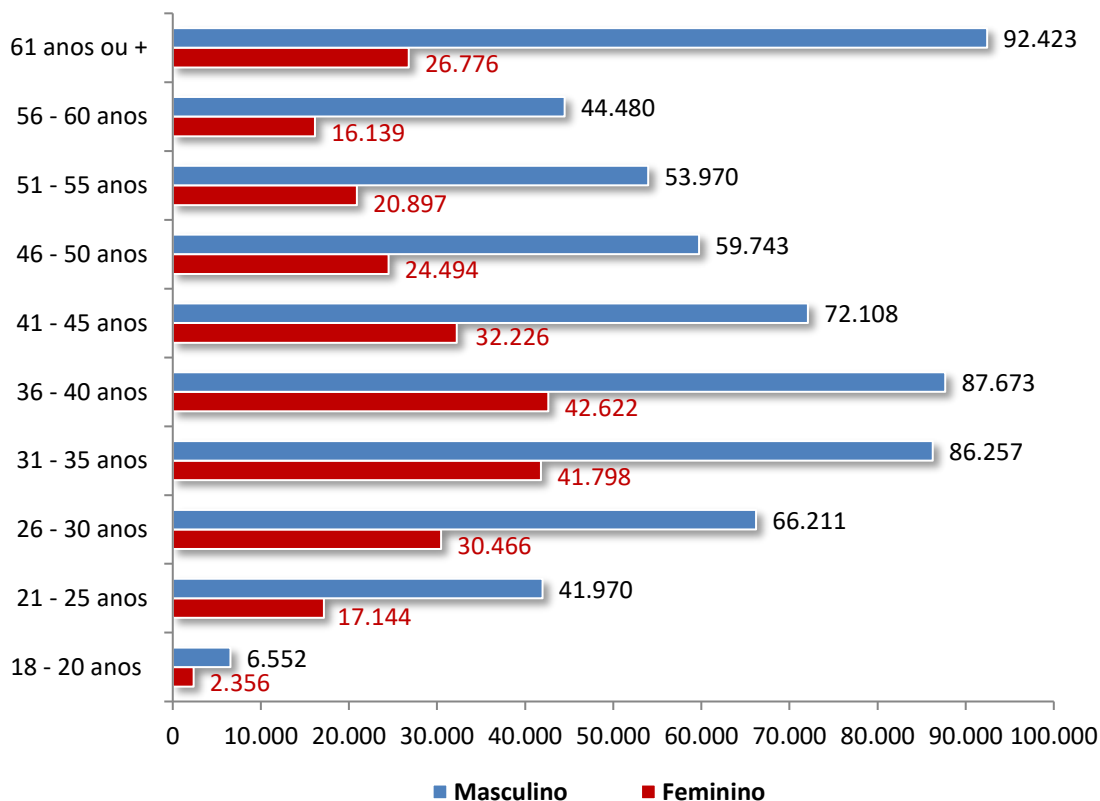

Fonte: Setor de Estatística, DETRAN-RN.

Gráfico 02 - Distribuição do percentual de condutores cadastrados no Registro Nacional de Carteiras de Habilitação - RENACH, do Rio Grande do Norte, por sexo, no primeiro semestre de 2019.

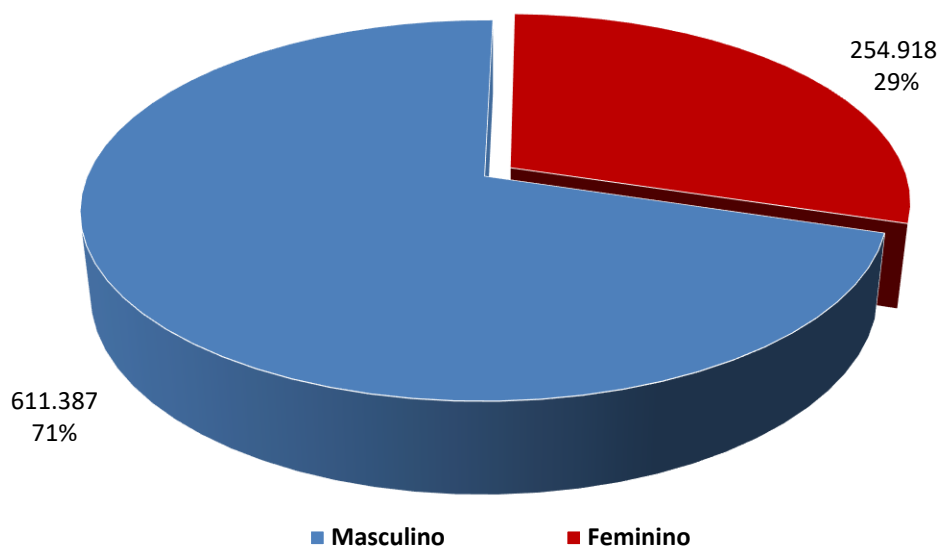

Fonte: Setor de Estatística, DETRAN-RN.

Tabela 02 - Distribuição do número de condutores cadastrados no Registro Nacional de Carteiras de Habilitação - RENACH, do Rio Grande do Norte, por categoria e faixa etária, no primeiro semestre de 2019.

Faixa etária	Categorias da Carteira Nacional de Habilitação - CNH												Total
	A	AB	AC	AD	AE	B	C	D	E	X	XB	XE	
18 - 20 anos	88	5.734	15	0	0	3.066	3	0	0	2	0	0	8.908
21 a 25 anos	1.112	37.443	235	1.201	121	18.917	12	63	8	2	0	0	59.114
26 a 30 anos	2.184	60.005	380	5.492	716	27.582	22	274	22	0	0	0	96.677
31 a 35 anos	2.914	74.533	892	10.329	1.863	36.537	109	739	136	2	0	1	128.055
36 a 40 anos	3.150	66.529	1.326	11.882	2.556	42.676	248	1.609	308	9	2	0	130.295
41 a 45 anos	2.955	46.527	2.379	9.070	2.420	37.283	655	2.446	594	5	0	0	104.334
46 a 50 anos	2.520	33.190	2.939	6.500	1.815	32.480	1.321	2.811	650	10	1	0	84.237
51 a 55 anos	2.312	25.228	3.361	5.098	1.497	31.145	2.426	3.031	754	15	0	0	74.867
56 a 60 anos	1.581	16.307	2.449	3.815	965	28.330	2.646	3.744	771	10	1	0	60.619
61 anos e +	2.276	18.882	2.323	3.720	907	76.196	5.084	8.444	1.358	9	0	0	119.199
Total	21.092	384.378	16.299	57.107	12.860	334.212	12.526	23.161	4.601	64	4	1	866.305

Fonte: Setor de Estatística, DETRAN-RN.

Gráfico 03 - Distribuição do percentual de condutores cadastrados no Registro Nacional de Carteiras de Habilitação - RENACH, do Rio Grande do Norte, por categoria, no primeiro semestre de 2019.

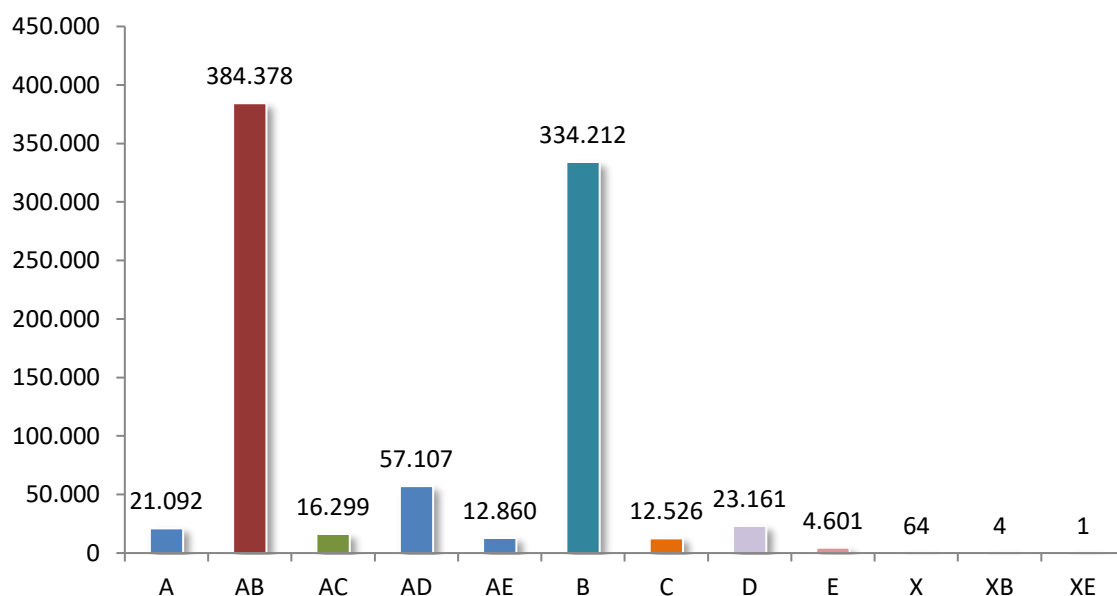

Fonte: Setor de Estatística, DETRAN-RN.

Tabela 03 - Distribuição do número de condutores cadastrados no Registro Nacional de Carteiras de Habilitação - RENACH, do Rio Grande do Norte, por categoria e sexo, no primeiro semestre de 2019.

Categoria	Feminino		Masculino		Total	
	Número	%	Número	%	Número	%
A	4.418	1,7%	16.674	2,7%	21.092	2,4%
AB	80.205	31,5%	304.173	49,8%	384.378	44,4%
AC	205	0,1%	16.094	2,6%	16.299	1,9%
AD	729	0,3%	56.378	9,2%	57.107	6,6%
AE	54	0,0%	12.806	2,1%	12.860	1,5%
B	168.148	66,0%	166.064	27,2%	334.212	38,6%
C	278	0,1%	12.248	2,0%	12.526	1,4%
D	837	0,3%	22.324	3,7%	23.161	2,7%
E	16	0,01%	4.585	0,7%	4.601	0,5%
X	27	0,011%	37	0,006%	64	0,007%
XB	1	0,0004%	3	0,0005%	9	0,001%
XE	0	0,0%	1	0,0002%	1	0,0001%
Total	254.918	100,0%	611.387	100,0%	866.305	100,0%

Fonte: Setor de Estatística, DETRAN-RN.

Gráfico 04 - Distribuição do percentual de condutores cadastrados no Registro Nacional de Carteiras de Habilitação - RENACH, do Rio Grande do Norte, por categoria e sexo, no primeiro semestre de 2019.

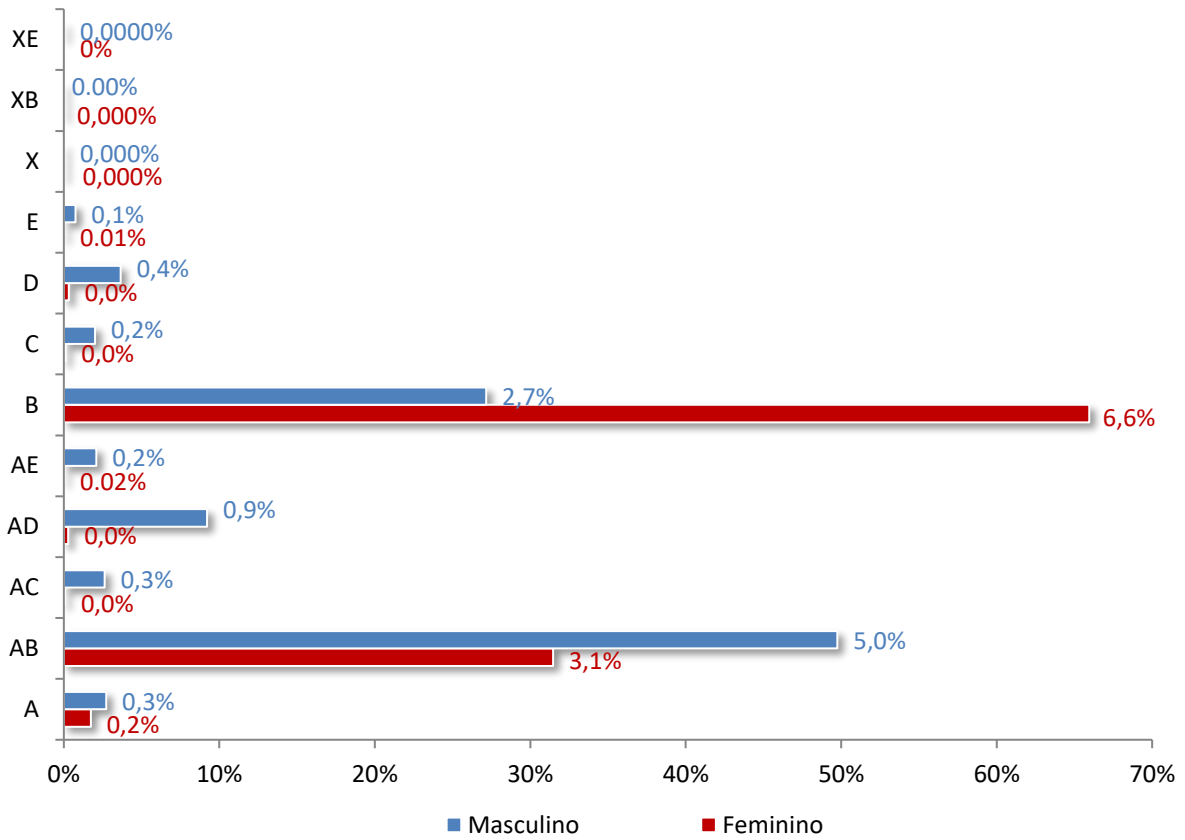

Fonte: Setor de Estatística, DETRAN-RN.

Tabela 04 - Distribuição do número de condutores cadastrados no Registro Nacional de Carteiras de Habilitação - RENACH, do Rio Grande do Norte, por tempo de habilitação, no primeiro semestre de 2019.

Tempo de CNH (anos)	Condutores		Tempo de CNH (anos)	Condutores		Tempo de CNH (anos)	Condutores	
	Número	%		Número	%		Número	%
Até 1 ano	38.438	4,44%	21	35.830	4,14%	41	8.286	0,96%
2	24.394	2,82%	22	24.702	2,85%	42	5.421	0,63%
3	28.942	3,34%	23	18.007	2,08%	43	7.347	0,85%
4	28.582	3,30%	24	8.798	1,02%	44	4.938	0,57%
5	30.271	3,49%	25	23.633	2,73%	45	4.706	0,54%
6	30.814	3,56%	26	11.645	1,34%	46	3.570	0,41%
7	27.372	3,16%	27	14.113	1,63%	47	2.601	0,30%
8	34.562	3,99%	28	9.464	1,09%	48	1.925	0,22%
9	35.329	4,08%	29	7.981	0,92%	49	1.901	0,22%
10	47.128	5,44%	30	8.096	0,93%	50	1.889	0,22%
11	35.004	4,04%	31	8.631	1,00%	51	1.513	0,17%
12	30.676	3,54%	32	4.666	0,54%	52	1.475	0,17%
13	29.317	3,38%	33	17.989	2,08%	53	1.701	0,20%
14	27.978	3,23%	34	10.454	1,21%	54	1.449	0,17%
15	23.221	2,68%	35	6.700	0,77%	55	1.184	0,14%
16	21.730	2,51%	36	6.835	0,79%	56	1.104	0,13%
17	17.756	2,05%	37	16.634	1,92%	57	976	0,11%
18	12.754	1,47%	38	7.721	0,89%	58	622	0,07%
19	14.898	1,72%	39	8.446	0,97%	59	573	0,07%
20	13.195	1,52%	40	7.646	0,88%	60 e +	2.772	0,32%
Total							866.305	100,00%

Fonte: Setor de Estatística, DETRAN-RN.

Gráfico 05 - Distribuição do número de condutores cadastrados no Registro Nacional de Carteiras de Habilitação - RENACH, do Rio Grande do Norte, por tempo de habilitação, no primeiro semestre de 2019.

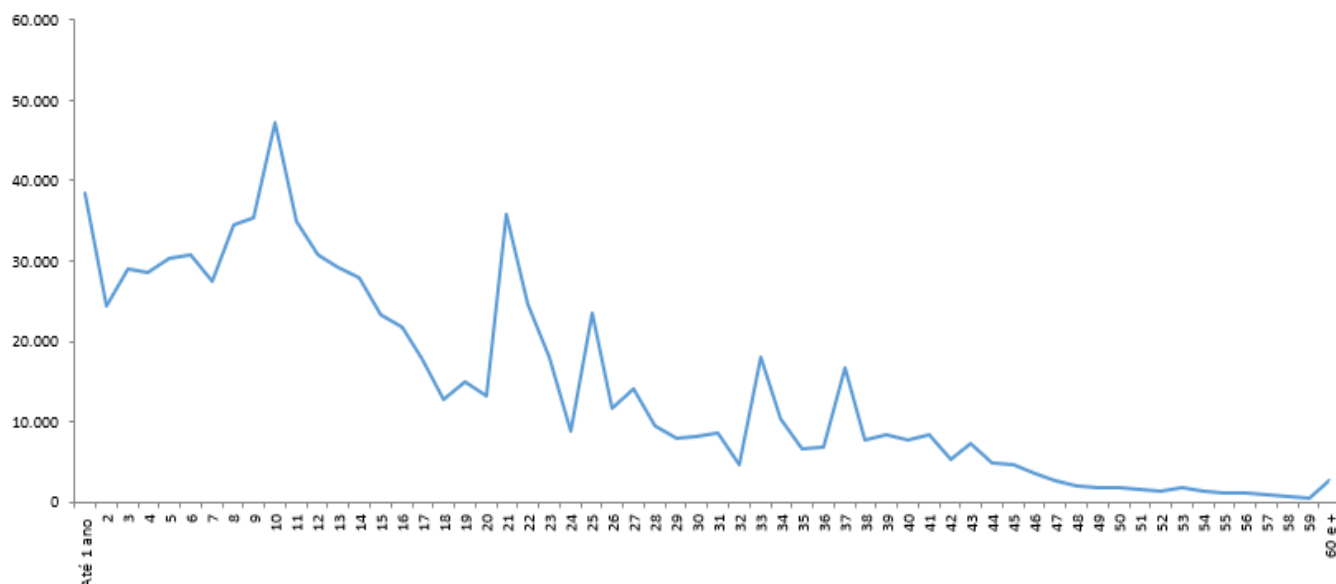

Fonte: Setor de Estatística, DETRAN-RN.

Tabela 05 - Distribuição do número de condutores cadastrados no Registro Nacional de Carteiras de Habilitação - RENACH, do Rio Grande do Norte, por categoria e localidade, no primeiro semestre de 2019.

Categoria	Natal		Interior		RN	
	Número	%	Número	%	Número	%
A	4.409	1,27%	16.683	3,22%	21.092	2,43%
AB	112.037	32,23%	272.341	52,51%	384.378	44,37%
AC	3.496	1,01%	12.803	2,47%	16.299	1,88%
AD	15.778	4,54%	41.329	7,97%	57.107	6,59%
AE	2.729	0,78%	10.131	1,95%	12.860	1,48%
B	194.470	55,94%	139.742	26,94%	334.212	38,58%
C	4.094	1,18%	8.432	1,63%	12.526	1,45%
D	9.404	2,70%	13.757	2,65%	23.161	2,67%
E	1.234	0,35%	3.367	0,65%	4.601	0,53%
X	1	0,0003%	63	0,01%	64	0,01%
XB	1	0,0003%	3	0,001%	4	0,000%
XE	1	0,0003%	0	0,0%	1	0,0001%
Total	347.654	100%	518.651	100%	866.305	100%

Fonte: Setor de Estatística, DETRAN-RN.

Tabela 06 - Distribuição do número de condutores cadastrados no Registro Nacional de Carteiras de Habilitação - RENACH, do Rio Grande do Norte, por faixa etária e localidade, no primeiro semestre de 2019.

Faixa etária	Natal		Interior		RN	
	Número	%	Número	%	Número	%
18 a 20 anos	3.179	0,92%	5.729	1,10%	8.908	1,03%
21 a 25 Anos	59.122	17,15%	60.077	11,52%	119.199	13,76%
26 a 30 Anos	21.788	6,32%	37.326	7,16%	59.114	6,82%
31 a 35 Anos	35.615	10,33%	61.062	11,71%	96.677	11,16%
36 a 40 Anos	48.338	14,03%	79.717	15,28%	128.055	14,78%
41 a 45 Anos	50.915	14,77%	79.380	15,22%	130.295	15,04%
46 a 50 Anos	39.910	11,58%	64.424	12,35%	104.334	12,04%
51 a 55 Anos	32.484	9,43%	51.753	9,92%	84.237	9,72%
56 a 60 Anos	30.009	8,71%	44.858	8,60%	74.867	8,64%
61 Anos e +	23.294	6,76%	37.325	7,16%	60.619	7,00%
Total	344.654	100,00%	521.651	100,00%	866.305	100,00%

Fonte: Setor de Estatística, DETRAN-RN.

Tabela 07 - Distribuição do número de condutores cadastrados no Registro Nacional de Carteiras de Habilitação - RENACH, do Rio Grande do Norte, por sexo e localidade, no primeiro semestre de 2019.

Categoria	Natal		Interior		RN	
	Número	%	Número	%	Número	%
Masculino	227.071	65,32%	400.137	74,87%	611.387	70,57%
Feminino	120.583	34,68%	134.335	25,13%	254.918	29,43%
Total	347.654	100%	534.472	100%	866.305	100%

Fonte: Setor de Estatística, DETRAN-RN.

Tabela 08 - Distribuição do número de condutores cadastrados no Registro Nacional de Carteiras de Habilitação - RENACH, do Rio Grande do Norte, por município de residência, no primeiro semestre de 2019.

Município	Condutores	%	Município	Condutores	%
Acari	2.212	0,26%	Felipe Guerra	844	0,10%
Açu	10.520	1,21%	Fernando Pedroza	216	0,02%
Afonso Bezerra	558	0,06%	Florânia	1.307	0,15%
Água Nova	331	0,04%	Francisco Dantas	430	0,05%
Alexandria	2.235	0,26%	Frutuoso Gomes	376	0,04%
Almino Afonso	538	0,06%	Galinhos	155	0,02%
Alto do Rodrigues	2.144	0,25%	Goianinha	4.972	0,57%
Angicos	1.702	0,20%	Governador Dix-Sept Rosado	1.615	0,19%
Antônio Martins	459	0,05%	Grossos	1.273	0,15%
Apodi	7.043	0,81%	Guamaré	1.806	0,21%
Areia Branca	4.362	0,50%	Ielmo Marinho	846	0,10%
Arês	1.458	0,17%	Ipanguaçu	1.272	0,15%
Baía Formosa	1.116	0,13%	Ipueira	361	0,04%
Baraúnas	3.393	0,39%	Itajá	769	0,09%
Barcelona	350	0,04%	Itaú	774	0,09%
Bento Fernandes	476	0,05%	Jaçanã	1.779	0,21%
Boa Saúde	629	0,07%	Jandaíra	617	0,07%
Bodó	304	0,04%	Janduís	390	0,05%
Bom Jesus	1.142	0,13%	Japi	510	0,06%
Brejinho	1.334	0,15%	Jardim de Angicos	170	0,02%
Caiçara do Norte	340	0,04%	Jardim de Piranhas	1.827	0,21%
Caiçara do Rio do Vento	404	0,05%	Jardim do Seridó	3.016	0,35%
Caicó	23.561	2,72%	João Câmara	4.777	0,55%
Campo Grande	846	0,10%	João Dias	75	0,01%
Campo Redondo	1.273	0,15%	José da Penha	101	0,01%
Canguaretama	4.397	0,51%	Jucurutu	2.830	0,33%
Caraúbas	3.273	0,38%	Jundiá	72	0,01%
Carnaúba dos Dantas	1.664	0,19%	Lagoa D'anta	559	0,06%
Carnaubais	894	0,10%	Lagoa de Pedras	522	0,06%
Ceará-Mirim	11.917	1,38%	Lagoa de Velhos	274	0,03%
Cerro Corá	1.309	0,15%	Lagoa Nova	1.916	0,22%
Coronel Ezequiel	493	0,06%	Lagoa Salgada	890	0,10%
Coronel João Pessoa	390	0,05%	Lajes	988	0,11%
Cruzeta	1.442	0,17%	Lajes Pintadas	614	0,07%
Currais Novos	12.785	1,48%	Lucrecia	393	0,05%
Doutor Severiano	754	0,09%	Luis Gomes	888	0,10%
Encanto	682	0,08%	Macaíba	13.906	1,61%
Equador	924	0,11%	Macau	3.990	0,46%
Espírito Santo	702	0,08%	Major Sales	377	0,04%
Extremoz	7.013	0,81%	Marcelino Vieira	787	0,09%

Município	Condutores	%	Município	Condutores	%
Martins	881	0,10%	São Bento do Norte	290	0,03%
Maxaranguape	989	0,11%	São Bento do Trairí	423	0,05%
Messias Targino	408	0,05%	São Fernando	595	0,07%
Montanhas	1.137	0,13%	São Francisco do Oeste	596	0,07%
Monte Alegre	2.420	0,28%	São Gonçalo do Amarante	19.417	2,24%
Monte das Gameleiras	242	0,03%	São João do Sabugi	1.028	0,12%
Mossoró	107.363	12,39%	São José de Mipibu	7.686	0,89%
Natal	347.654	40,13%	São José do Campestre	980	0,11%
Nísia Floresta	3.735	0,43%	São José do Seridó	826	0,10%
Nova Cruz	6.562	0,76%	São Miguel	4.809	0,56%
Olho-d'Água do Borges	365	0,04%	São Miguel do Gostoso	810	0,09%
Ouro Branco	867	0,10%	São Paulo do Potengi	2.408	0,28%
Paraná	429	0,05%	São Pedro	689	0,08%
Paraú	438	0,05%	São Rafael	819	0,09%
Parazinho	422	0,05%	São Tomé	853	0,10%
Parelhas	5.890	0,68%	São Vicente	1.142	0,13%
Parnamirim	102.170	11,79%	Senador Elói de Souza	541	0,06%
Passa e Fica	2.482	0,29%	Senador Georgino Avelino	407	0,05%
Passagem	300	0,03%	Serra Caiada	795	0,09%
Patu	1.715	0,20%	Serra de São Bento	516	0,06%
Pau dos Ferros	9.064	1,05%	Serra do Mel	1.355	0,16%
Pedra Grande	296	0,03%	Serra Negra do Norte	1.296	0,15%
Pedra Preta	209	0,02%	Serrinha	544	0,06%
Pedro Avelino	353	0,04%	Serrinha dos Pintos	437	0,05%
Pedro Velho	1.338	0,15%	Severiano Melo	846	0,10%
Pendências	1.096	0,13%	Sítio Novo	404	0,05%
Pilões	317	0,04%	Taboleiro Grande	298	0,03%
Poço Branco	934	0,11%	Taipu	933	0,11%
Portalegre	854	0,10%	Tangará	1.701	0,20%
Porto do Mangue	347	0,04%	Tenente Ananias	1.117	0,13%
Pureza	731	0,08%	Tenente Laurentino Cruz	859	0,10%
Rafael Fernandes	783	0,09%	Tibau	962	0,11%
Rafael Godeiro	296	0,03%	Tibau do Sul	2.576	0,30%
Riacho da Cruz	296	0,03%	Timbaúba dos Batistas	455	0,05%
Riacho de Santana	515	0,06%	Touros	2.706	0,31%
Riachuelo	716	0,08%	Triunfo Potiguar	298	0,03%
Rio do Fogo	907	0,10%	Umarizal	1.189	0,14%
Rodolfo Fernandes	672	0,08%	Upanema	1.282	0,15%
Ruy Barbosa	231	0,03%	Várzea	674	0,08%
Santa Cruz	7.934	0,92%	Venha-Ver	224	0,03%
Santa Maria	585	0,07%	Vera Cruz	1.388	0,16%
Santana do Matos	1.104	0,13%			
Santana do Seridó	496	0,06%			
Santo Antônio	2.759	0,32%			

Município	Condutores	%	Município	Condutores	%
Viçosa	176	0,02%	<i>Demais municípios / Outras UF</i>	<i>2.713</i>	<i>0,31%</i>
Vila Flor	287	0,03%	Total	866.305	100%

Fonte: Setor de Estatística, DETRAN-RN.

Mapa 01 - Distribuição espacial do número de condutores cadastrados no Registro Nacional de Carteiras de Habilitação - RENACH, do Rio Grande do Norte, no primeiro semestre de 2019*.

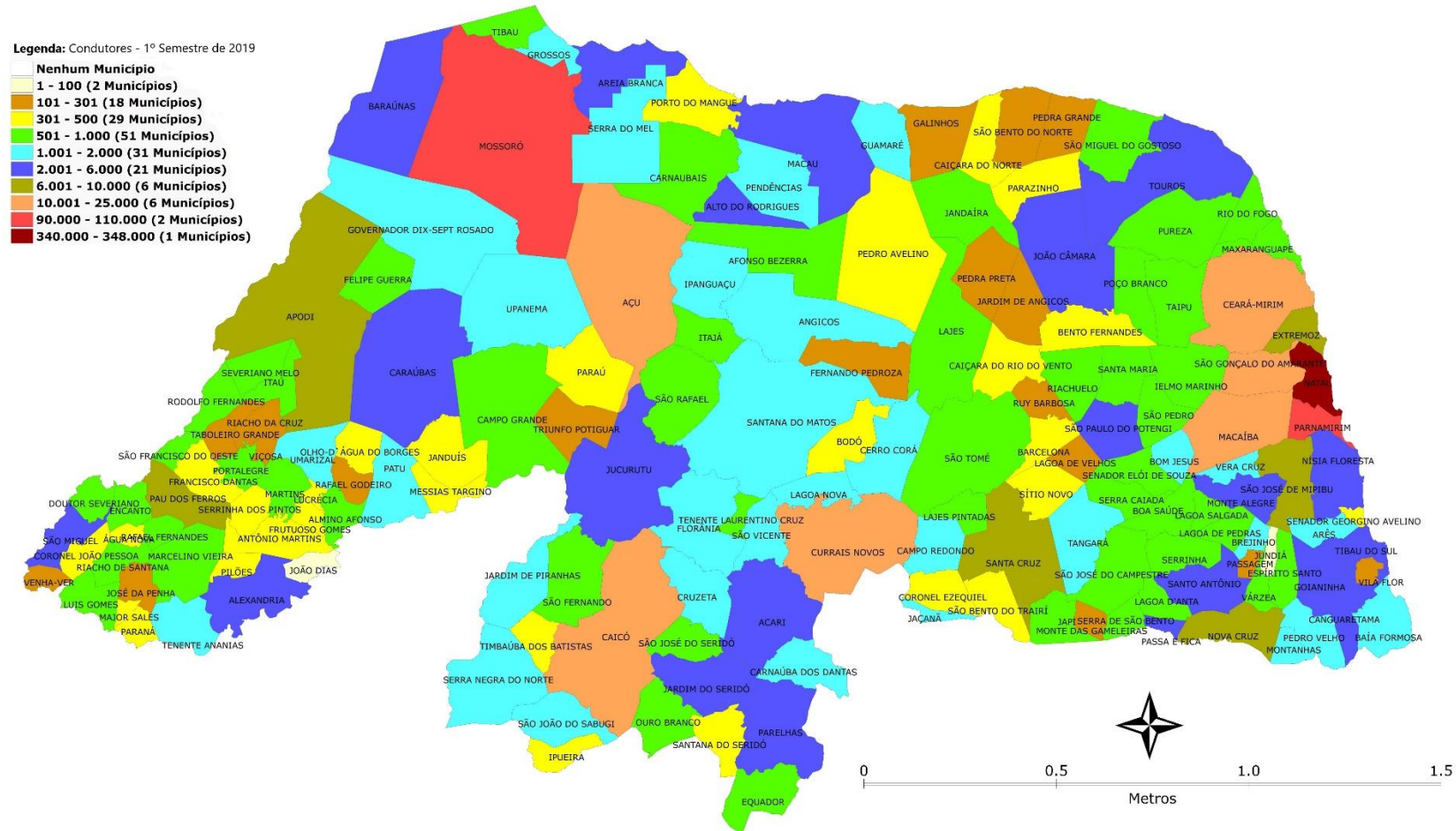

* Foram registrados 2.713 condutores com local de residência em Municípios de Outras UF.

Fonte: Setor de Estatística, DETRAN-RN.