

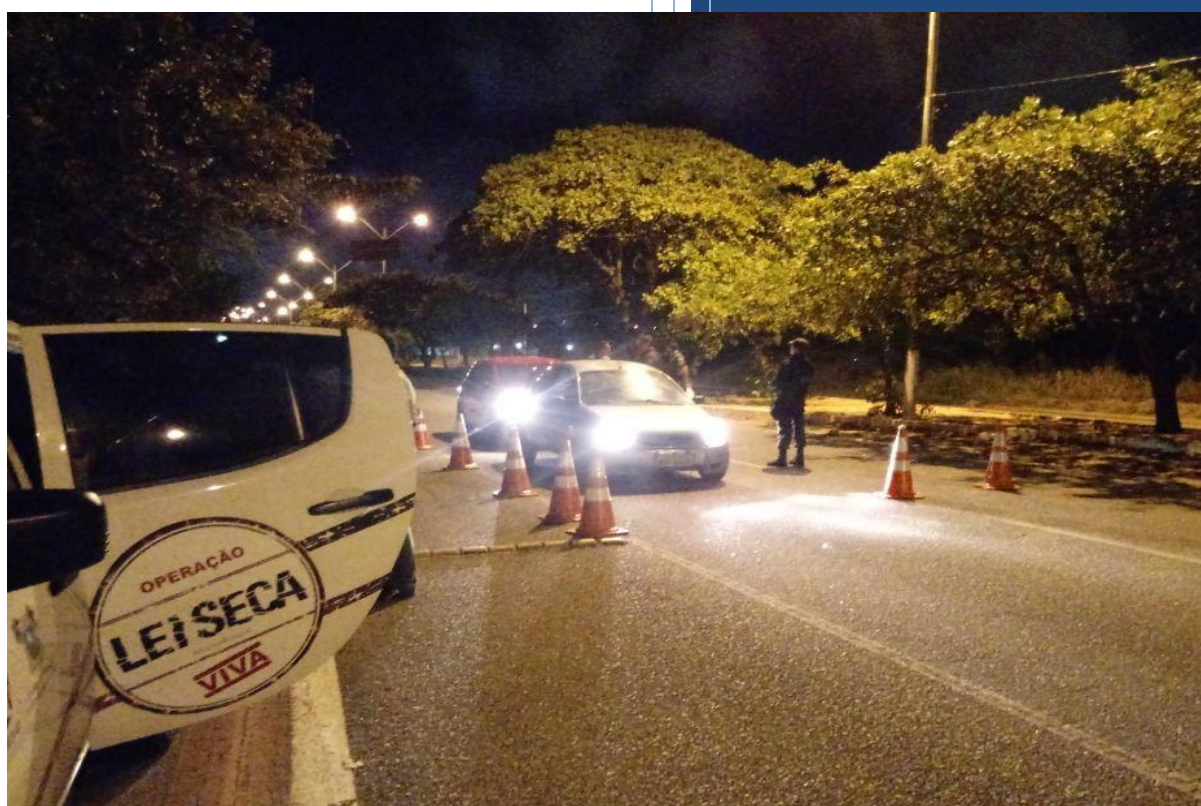

2019

GOVERNO DO ESTADO DO RIO GRANDE DO NORTE  
DEPARTAMENTO ESTADUAL DE TRÂNSITO  
COORDENADORIA DE OPERAÇÕES  
SETOR DE ESTATÍSTICA

## RELATÓRIO ESTATÍSTICO DA OPERAÇÃO LEI SECA, DE JANEIRO A DEZEMBRO DE 2019



NATAL/RN

# **ESTADO DO RIO GRANDE DO NORTE**



## **GOVERNADOR**

*Maria de Fátima Bezerra*

## **DIRETOR GERAL**

*Jonielson Pereira de Oliveira*

## **COORDENADOR DE OPERAÇÕES**

*Antônio Marcos de Abreu Peixoto*

## **EQUIPE TÉCNICA**

*Francinésia Brito de Lucena Azevedo*

*Janadir Fernandes Silva Cruz*

*Karina Pessoa Nogueira*

*Antonino Melo dos Santos*

## SUMÁRIO

Tabela 01 – Número de condutores abordados e autuados, durante a Operação da Lei Seca, por Mês e por artigo do Código de Trânsito Brasileiro – CTB, no ano de 2019. ....	4
Gráfico 01 – Distribuição do número de condutores abordados, durante a Operação da Lei Seca, por mês, no ano de 2019. ....	4
Tabela 02 – Número de condutores autuados durante a Operação Lei Seca, por sexo e por artigo do Código de Trânsito Brasileiro - CTB, no ano de 2019. ....	5
Gráfico 02 – Percentual de condutores autuados durante a Operação Lei Seca, por sexo e por artigo do Código de Trânsito Brasileiro - CTB, no ano de 2019. ....	5
Tabela 03 – Número de condutores autuados que tiveram a Carteira Nacional de Habilitação apreendida, durante a Operação Lei Seca, por sexo e por artigo do Código de Trânsito Brasileiro - CTB, no ano de 2019. ....	5
Gráfico 03 – Percentual de condutores autuados que tiveram a Carteira Nacional de Habilitação apreendida, durante a Operação Lei Seca, por sexo e por artigo do Código de Trânsito Brasileiro - CTB, no ano de 2019. ....	6
Tabela 04 – Número de condutores autuados durante a Operação Lei Seca, que estavam sem habilitação ou inabilitados, por sexo e por artigo do Código de Trânsito Brasileiro - CTB, no ano de 2019. ....	6
Gráfico 04 – Percentual de condutores autuados durante a Operação Lei Seca, que estavam sem habilitação ou inabilitados, por sexo e por artigo do Código de Trânsito Brasileiro - CTB, no ano de 2019. ....	7
Tabela 05 – Número de CNH retidas e número de condutores que não portavam CNH durante a Operação da Lei Seca, por artigo do Código de Trânsito Brasileiro – CTB, no ano de 2019. ....	7
Tabela 06 – Número de CNH Retidas, durante a Operação da Lei Seca, por mês e por artigo do Código de Trânsito Brasileiro – CTB, no ano de 2019. ....	8
Gráfico 05 – Distribuição percentual de condutores autuados a partir do total de abordados, durante a Operação da Lei Seca, por mês, no ano de 2019. ....	8
Tabela 07 – Número de condutores abordados e autuados, durante a Operação da Lei Seca, por localidade e por artigo do Código de Trânsito Brasileiro – CTB, no ano de 2019. ....	9
Tabela 08 – Número de condutores abordados e autuados, durante a Operação da Lei Seca, por município e por artigo do Código de Trânsito Brasileiro – CTB, no ano de 2019. ....	11

**Tabela 01** – Número de condutores abordados e autuados, durante a Operação da Lei Seca, por Mês e por artigo do Código de Trânsito Brasileiro – CTB, no ano de 2019.

Meses	Operações da Lei Seca	Condutores abordados		Etilômetros recusados				Condutores autuados			
		Total	Média por Operação	Art. 165	Art. 306*	Total	% Total	Art. 165	Art. 306	Total	% Total
Janeiro	7	2.151	307	47	0	47	2,19%	63	3	66	3,07%
Fevereiro	2	95	48	6	0	6	6,32%	6	0	6	6,32%
Março	11	2.159	196	166	0	166	7,69%	187	4	191	8,85%
Abril	10	3.069	307	195	0	195	6,35%	206	2	208	6,78%
Maiο	11	4.666	424	289	1	290	6,22%	301	1	302	6,47%
Junho	10	7.460	746	469	1	470	6,30%	505	6	511	6,85%
Julho	7	3.807	544	202	0	202	5,31%	207	0	207	5,44%
Agosto	7	4.931	704	257	0	257	5,21%	264	0	264	5,35%
Setembro	8	6.842	855	227	1	228	3,33%	240	2	242	3,54%
Outubro	4	2.601	650	257	0	257	9,88%	259	1	260	10,00%
Novembro	13	5.927	456	302	0	302	5,10%	305	5	310	5,23%
Dezembro	14	8.681	620	422	0	422	4,86%	424	1	425	4,90%
<b>Total</b>	<b>104</b>	<b>52.389</b>	<b>504</b>	<b>2.839</b>	<b>3</b>	<b>2.842</b>	<b>5,42%</b>	<b>2.967</b>	<b>25</b>	<b>2.992</b>	<b>5,71%</b>

Fonte: Setor da Lei Seca/DETRAN-RN.

\*Comprovação do auto de infração pelo Termo de Constatação de Embriaguez - TCE.

**Gráfico 01** – Distribuição do número de condutores abordados, durante a Operação da Lei Seca, por mês, no ano de 2019.

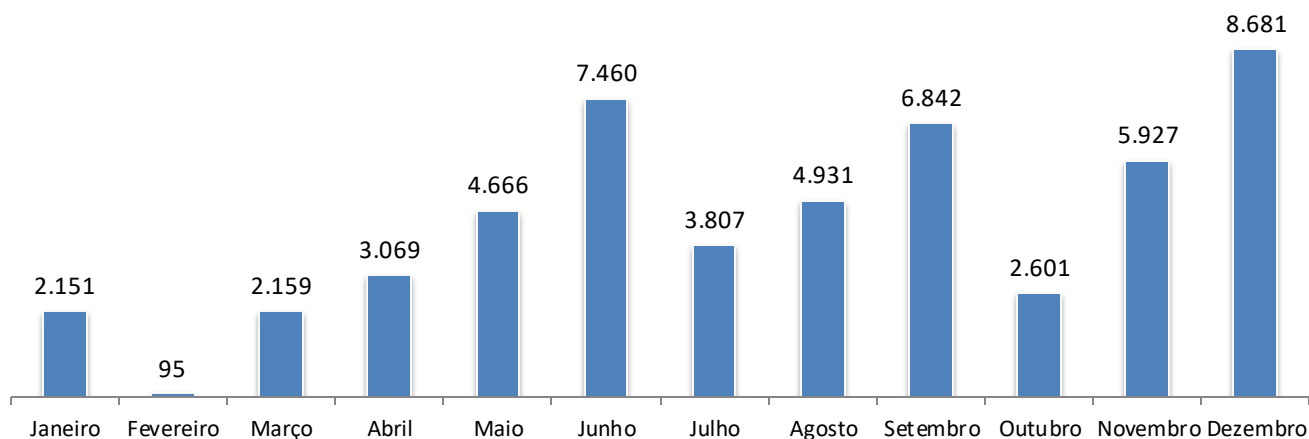

Fonte: Setor da Lei Seca/DETRAN-RN.

**Tabela 02** – Número de condutores autuados durante a Operação Lei Seca, por sexo e por artigo do Código de Trânsito Brasileiro - CTB, no ano de 2019.

Sexo	Administrativo - Art.165		Crime - Art. 306		Total - Art. 165 e 306	
	Número	%	Número	%	Número	%
Feminino	359	12,00%	1	0,03%	360	12,03%
Masculino	2.608	87,17%	24	0,80%	2.632	87,97%
<b>Total</b>	<b>2.967</b>	<b>99,16%</b>	<b>25</b>	<b>0,84%</b>	<b>2.992</b>	<b>100%</b>

Fonte: Setor da Lei Seca/DETRAN-RN.

**Gráfico 02** – Percentual de condutores autuados durante a Operação Lei Seca, por sexo e por artigo do Código de Trânsito Brasileiro - CTB, no ano de 2019.

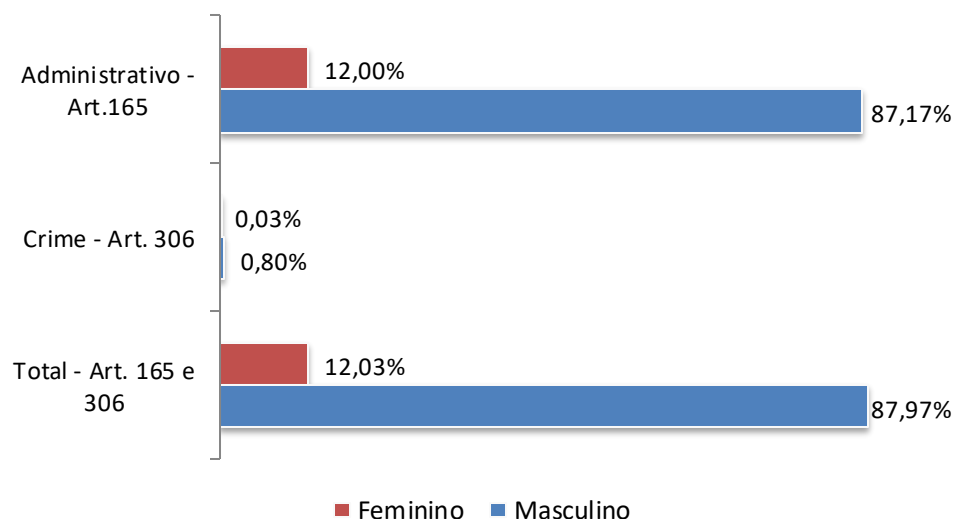

Fonte: Setor da Lei Seca/DETRAN-RN.

**Tabela 03** – Número de condutores autuados que tiveram a Carteira Nacional de Habilitação apreendida, durante a Operação Lei Seca, por sexo e por artigo do Código de Trânsito Brasileiro - CTB, no ano de 2019.

Sexo	Administrativo - Art.165		Crime - Art. 306		Total - Art. 165 e 306	
	Número	%	Número	%	Número	%
Feminino	292	11,88%	0	0,00%	292	11,88%
Masculino	2.150	87,51%	15	0,61%	2.165	88,12%
<b>Total</b>	<b>2.442</b>	<b>99,39%</b>	<b>15</b>	<b>0,61%</b>	<b>2.457</b>	<b>100%</b>

Fonte: Setor da Lei Seca/DETRAN-RN.

**Gráfico 03** – Percentual de condutores autuados que tiveram a Carteira Nacional de Habilitação apreendida, durante a Operação Lei Seca, por sexo e por artigo do Código de Trânsito Brasileiro - CTB, no ano de 2019.

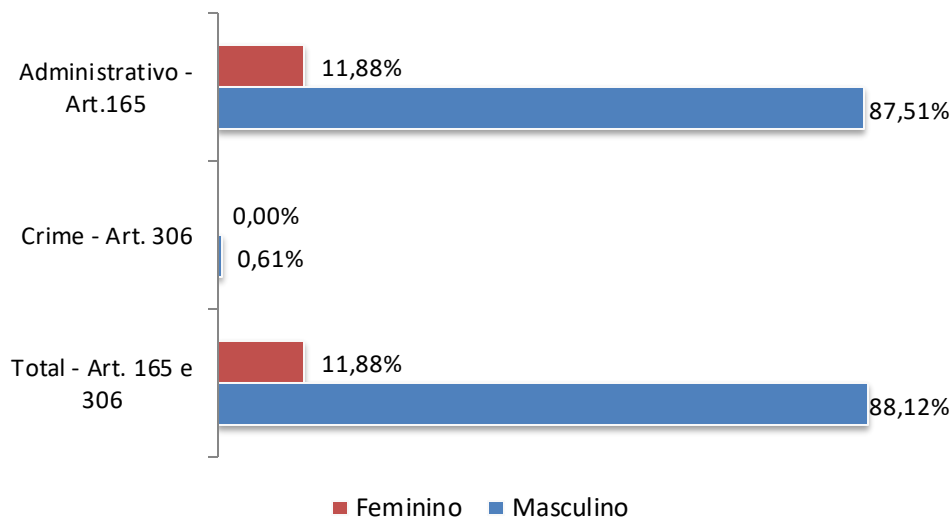

Fonte: Setor da Lei Seca/DETRAN-RN.

**Tabela 04** – Número de condutores autuados durante a Operação Lei Seca, que estavam sem habilitação ou inabilitados, por sexo e por artigo do Código de Trânsito Brasileiro - CTB, no ano de 2019.

Sexo	Administrativo - Art.165		Crime - Art. 306		Total - Art. 165 e 306	
	Número	%	Número	%	Número	%
Feminino	67	12,52%	1	0,19%	68	12,71%
Masculino	458	85,61%	9	1,68%	467	87,29%
<b>Total</b>	<b>525</b>	<b>98,13%</b>	<b>10</b>	<b>1,87%</b>	<b>535</b>	<b>100%</b>

Fonte: Setor da Lei Seca/DETRAN-RN.

**Gráfico 04** – Percentual de condutores autuados durante a Operação Lei Seca, que estavam sem habilitação ou inabilitados, por sexo e por artigo do Código de Trânsito Brasileiro - CTB, no ano de 2019.

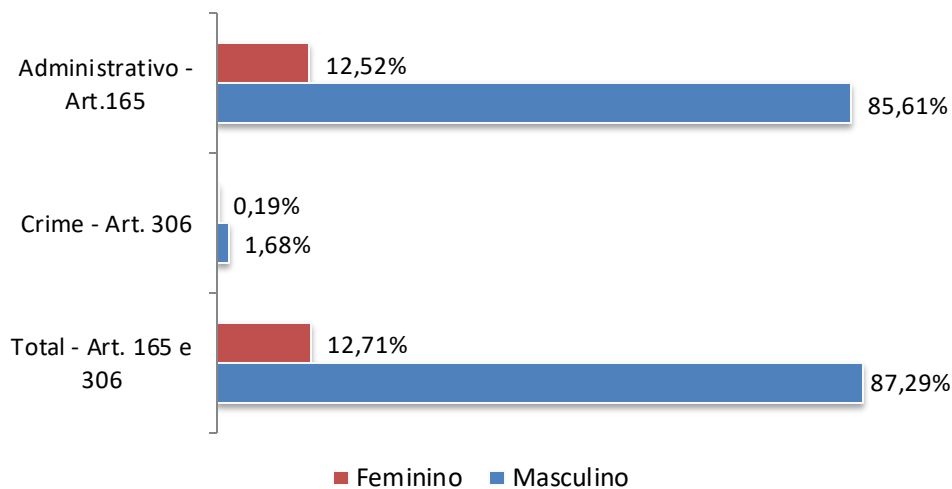

Fonte: Setor da Lei Seca/DETRAN-RN.

**Tabela 05** – Número de CNH retidas e número de condutores que não portavam CNH durante a Operação da Lei Seca, por artigo do Código de Trânsito Brasileiro – CTB, no ano de 2019.

Situação	Administrativo - Art.165		Crime - Art. 306		Total - Art. 165 e 306	
	Número	%	Número	%	Número	%
CNH Recolhida/Retida	2.442	81,62%	15	0,50%	2.457	82,12%
Não estava/não possuía CNH	525	17,55%	10	0,33%	535	17,88%
<b>Total</b>	<b>2.967</b>	<b>99,16%</b>	<b>25</b>	<b>0,84%</b>	<b>2.992</b>	<b>100%</b>

Fonte: Setor da Lei Seca/DETRAN-RN.

**Tabela 06** – Número de CNH Retidas, durante a Operação da Lei Seca, por mês e por artigo do Código de Trânsito Brasileiro – CTB, no ano de 2019.

Mês	Art. 165	Art. 306	Total
Janeiro	54	3	57
Fevereiro	5	0	5
Março	160	1	161
Abril	185	1	186
Mai	231	1	232
Junho	376	3	379
Julho	156	0	156
Agosto	219	0	219
Setembro	215	2	217
Outubro	211	0	211
Novembro	268	3	271
Dezembro	362	1	363
<b>Total</b>	<b>2.442</b>	<b>15</b>	<b>2.457</b>

Fonte: Setor da Lei Seca/DETRAN-RN.

**Gráfico 05** – Distribuição percentual de condutores autuados a partir do total de abordados, durante a Operação da Lei Seca, por mês, no ano de 2019.

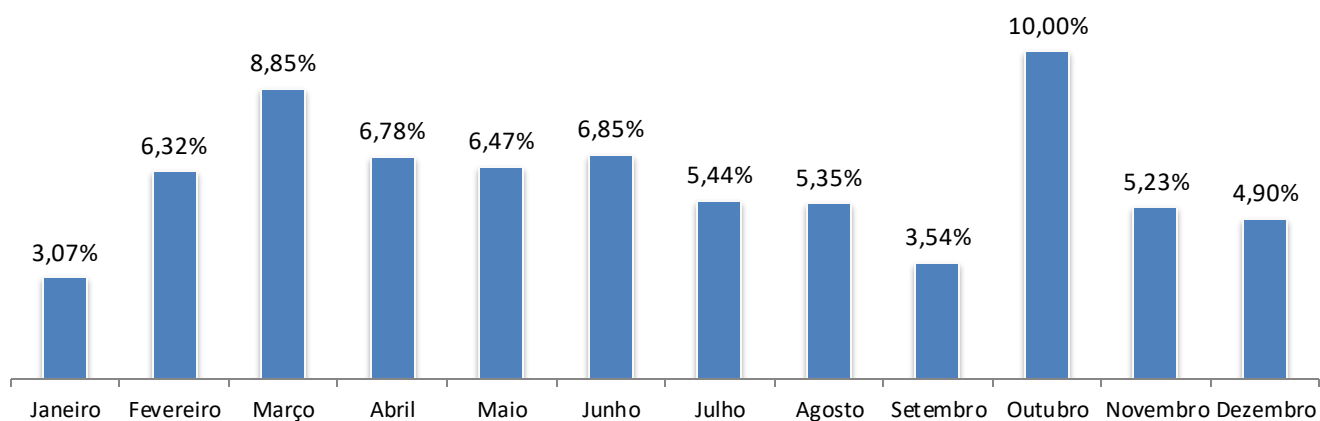

Fonte: Setor da Lei Seca/DETRAN-RN.



**Tabela 07** – Número de condutores abordados e autuados, durante a Operação da Lei Seca, por localidade e por artigo do Código de Trânsito Brasileiro – CTB, no ano de 2019.

Local da Operação	Operações da Lei Seca	Condutores abordados	Condutores autuados					
			Art. 165	% Art. 165	Art. 306	% Art. 306	Total	% Total
Av. João da Escócia	1	975	86	8,82%	0	0,00%	86	8,82%
Av. 25 de Dezembro	1	483	14	2,90%	0	0,00%	14	2,90%
Av. Abel Cabral/Rua Pintassilgos	2	1.446	78	5,39%	0	0,00%	78	5,39%
Av. Ayrton Senna	8	2.742	163	5,94%	0	0,00%	163	5,94%
Av. Bela Parnamirim	1	736	79	10,73%	0	0,00%	79	10,73%
Av. Benedito Santana/ RN 160	1	124	7	5,65%	0	0,00%	7	5,65%
Av. Cap. Mor Gouveia	1	65	0	0,00%	0	0,00%	0	0,00%
Av. Cap. Mor Gouveia/Av. Rio Grande do Norte	1	915	27	2,95%	1	0,11%	28	3,06%
Av. Dr. João Medeiros Filho	4	2.831	207	7,31%	0	0,00%	207	7,31%
Av. Engenheiro Roberto Freire	10	6.615	227	3,43%	5	0,08%	232	3,51%
Av. Engenheiro Roberto Freire/Erivan França	2	789	19	2,41%	0	0,00%	19	2,41%
Av. Hermes da Fonseca	1	216	11	5,09%	1	0,46%	12	5,56%
Av. Jerônimo Câmara	6	5.045	209	4,14%	2	0,04%	211	4,18%
Av. Moema Tinoco/Estrada Jenipabu	1	715	29	4,06%	0	0,00%	29	4,06%
Av. Nilo Peçanha	2	221	17	7,69%	0	0,00%	17	7,69%
Av. Prefeito Omar O'grady	2	671	57	8,49%	1	0,15%	58	8,64%
Av. Pres. Getúlio Vargas	3	1419	60	4,23%	0	0,00%	60	4,23%
Av. Presidente Dutra	3	2225	169	7,60%	1	0,04%	170	7,64%
Av. Prudente de Moraes	4	1980	152	7,68%	3	0,15%	155	7,83%
Av. Rio Grande do Norte	1	357	23	6,44%	0	0,00%	23	6,44%
Av. Rio Grande do Norte/Rua Ângelo Varela	1	193	20	10,36%	0	0,00%	20	10,36%
Av. Roco Rosso	1	97	0	0,00%	0	0,00%	0	0,00%
Av. Sen. Dinarte Mariz	1	337	21	6,23%	0	0,00%	21	6,23%
Av. Teotônio Freire	1	344	43	12,50%	3	0,87%	46	13,37%
Não identificado	1	38	1	2,63%	0	0,00%	1	2,63%
Ponte Newton Navarro	1	250	7	2,80%	0	0,00%	7	2,80%
Praça Augusto Leite	1	361	16	4,43%	0	0,00%	16	4,43%
R Dep. Marcio Marinho/R Jose Satiro Macedo	1	502	21	4,18%	1	0,20%	22	4,38%
RN 041	1	251	54	21,51%	0	0,00%	54	21,51%
RN 063	3	1.644	43	2,62%	1	0,06%	44	2,68%
RN 063 e Av. Pres. Getúlio Vargas	1	130	3	2,31%	0	0,00%	3	2,31%
RN 063 e Rua Pedro Moura	1	121	21	17,36%	0	0,00%	21	17,36%
RN 160	2	232	23	9,91%	0	0,00%	23	9,91%
RN 301	1	887	18	2,03%	0	0,00%	18	2,03%

Rua Adeodato José dos Reis	1	562	37	6,58%	0	0,00%	37	6,58%
Rua Ângelo Varela	1	222	8	3,60%	0	0,00%	8	3,60%
Rua Araxá	6	3.411	169	4,95%	1	0,03%	170	4,98%
Rua Ceará Mirim/ Av. Abel Cabral c/ Rua Pintassilgo	1	1.095	81	7,40%	0	0,00%	81	7,40%
Rua Cons. Tristão	1	384	22	5,73%	0	0,00%	22	5,73%
Rua da Saudade	1	137	21	15,33%	0	0,00%	21	15,33%
Rua Dona Emília	1	195	26	13,33%	0	0,00%	26	13,33%
Rua dos Pintassilgos c/ Abel Cabral	1	452	49	10,84%	1	0,22%	50	11,06%
Rua Gastão Mariz Faria	2	461	19	4,12%	0	0,00%	19	4,12%
Rua Gastão Mariz Faria/Av. Ayrton Senna	1	397	23	5,79%	0	0,00%	23	5,79%
Rua Manoel Cícero de Lima	1	236	55	23,31%	0	0,00%	55	23,31%
Rua Manoel Lopes Filho	1	558	27	4,84%	0	0,00%	27	4,84%
Rua Maria Dolores Costa, 339	2	1.736	72	4,15%	3	0,17%	75	4,32%
Rua Olinto Meira	3	1.774	127	7,16%	0	0,00%	127	7,16%
Rua Pe. João Jerônimo	1	680	55	8,09%	0	0,00%	55	8,09%
Rua Pedro João Maria	1	359	37	10,31%	0	0,00%	37	10,31%
Rua Perimetral Leste	1	360	10	2,78%	0	0,00%	10	2,78%
Rua Pres. Kennedy/Av. Teotônio Freire	1	479	64	13,36%	1	0,21%	65	13,57%
Rua Raimundo Chaves/São José	2	1.230	56	4,55%	0	0,00%	56	4,55%
Rua Sucupira	1	567	40	7,05%	0	0,00%	40	7,05%
Rua Walter Duarte Pereira	2	1.137	44	3,87%	0	0,00%	44	3,87%
<b>Total</b>	<b>104</b>	<b>52.389</b>	<b>2.967</b>	<b>5,66%</b>	<b>25</b>	<b>0,05%</b>	<b>2.992</b>	<b>5,71%</b>

Fonte: Setor da Lei Seca/DETRAN-RN.

**Tabela 08** – Número de condutores abordados e autuados, durante a Operação da Lei Seca, por município e por artigo do Código de Trânsito Brasileiro – CTB, no ano de 2019.

Município da Operação	Operações da Lei Seca	Condutores abordados	Condutores autuados					
			Art. 165	% Art. 165	Art. 306	% Art. 306	Total	% Total
Ceará-Mirim	1	52	1	1,92%	0	0,00%	1	1,92%
Currais Novos	3	1.381	134	9,70%	4	0,29%	138	9,99%
Extremoz	1	97	0	0,00%	0	0,00%	0	0,00%
João Câmara	1	359	37	10,31%	0	0,00%	37	10,31%
Macaíba	1	195	26	13,33%	0	0,00%	26	13,33%
Mossoró	5	4.054	353	8,71%	3	0,07%	356	8,78%
Natal	66	34.566	1.593	4,61%	12	0,03%	1.605	4,64%
Natal/Parnamirim	1	1.095	81	7,40%	0	0,00%	81	7,40%
Não identificado	1	38	1	2,63%	0	0,00%	1	2,63%
Parnamirim	18	8.514	508	5,97%	6	0,07%	514	6,04%
Santa Cruz	2	916	110	12,01%	0	0,00%	110	12,01%
Santana do Matos	1	251	54	21,51%	0	0,00%	54	21,51%
São Gonçalo do Amarante	2	304	29	9,54%	0	0,00%	29	9,54%
Tibau do Sul	1	567	40	7,05%	0	0,00%	40	7,05%
<b>Total</b>	<b>104</b>	<b>52.389</b>	<b>2.967</b>	<b>5,66%</b>	<b>25</b>	<b>0,05%</b>	<b>2.992</b>	<b>5,71%</b>

Fonte: Setor da Lei Seca/DETRAN-RN.